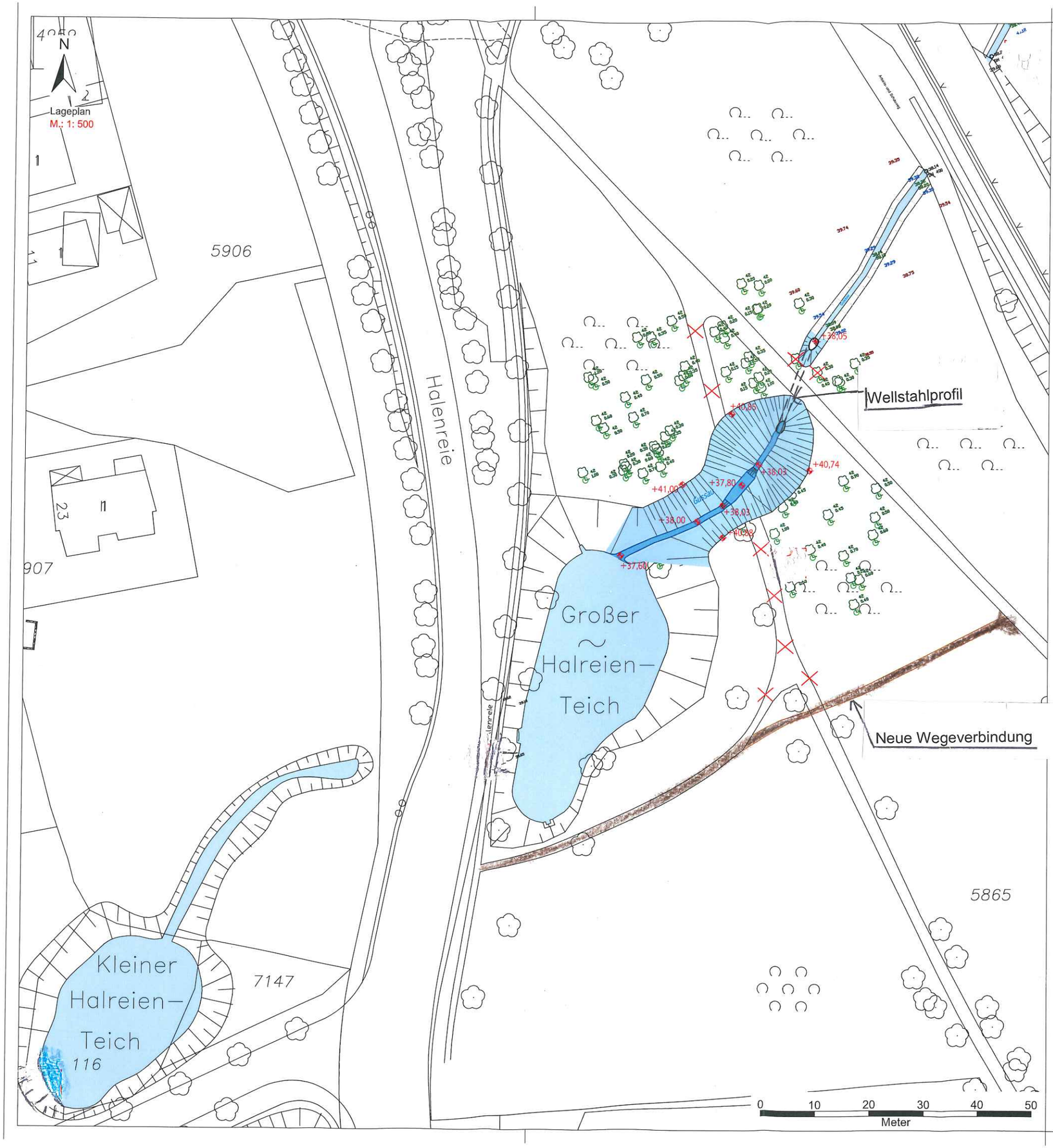

Zeichenerklärung

- vorh. Gewässer
- neues Gewässerprofil
- Bäume einschl. Nummer und Stammdurchmesser
- Baum entfernen
- neue Wegführung

Freie und Hansestadt Hamburg
Bezirksamt Hamburg-Wandsbek
Dezernat Wirtschaft, Bauen und Umwelt
Management des öffentlichen Raumes

Baumaßnahme Hochwasserschutz an Hamburger Gewässern Projekt Umgestaltung der Gussau zwischen der U-Bahn-Querung und der Straße Halenreie	Bearbeitet : Datum:
Planinhalt Planungsunterlage Maßnahmenlageplan	Facht. gepr.: Datum :
Zeichnungsnr. III.1 / Maßstab ~~1:500~~	Aufgestellt : Datum :
Genehmigt : Datum : / Geprüft : Datum :	